

LAPORAN PENDUDUK BERDASARKAN JENIS KELAMIN

KECAMATAN : BONTANG UTARA

KELURAHAN : BONTANG BARU

NO	RT	JUMLAH PENDUDUK	JUMLAH KK	Jenis Kelamin	
				Laki-laki	Perempuan
1	1	440	150	230	210
2	2	717	231	382	335
3	3	655	204	367	288
4	4	475	139	235	240
5	5	694	243	377	317
6	6	440	172	237	203
7	7	765	249	417	348
8	8	645	218	359	286
9	9	868	321	480	388
10	10	917	354	501	416
11	11	308	113	165	143
12	12	748	287	416	332
13	13	458	161	248	210
14	14	444	131	232	212
15	15	508	189	317	191
16	16	428	152	241	187
17	17	468	176	238	230
18	18	259	94	145	114
19	19	449	164	242	207
20	20	448	115	238	210
21	21	729	278	397	332
22	22	553	181	266	287
23	23	719	274	410	309
24	24	1.006	324	549	457
25	25	447	157	241	206
26	26	831	300	468	363
27	27	278	96	138	140
28	28	533	190	290	243
<b>TOTAL</b>		<b>16.363 Jiwa</b>	<b>5.724 KK</b>	<b>8.907 Jiwa</b>	<b>7.456 Jiwa</b>

### Laporan Jumlah Penduduk RT Sampai Periode Desember 2018

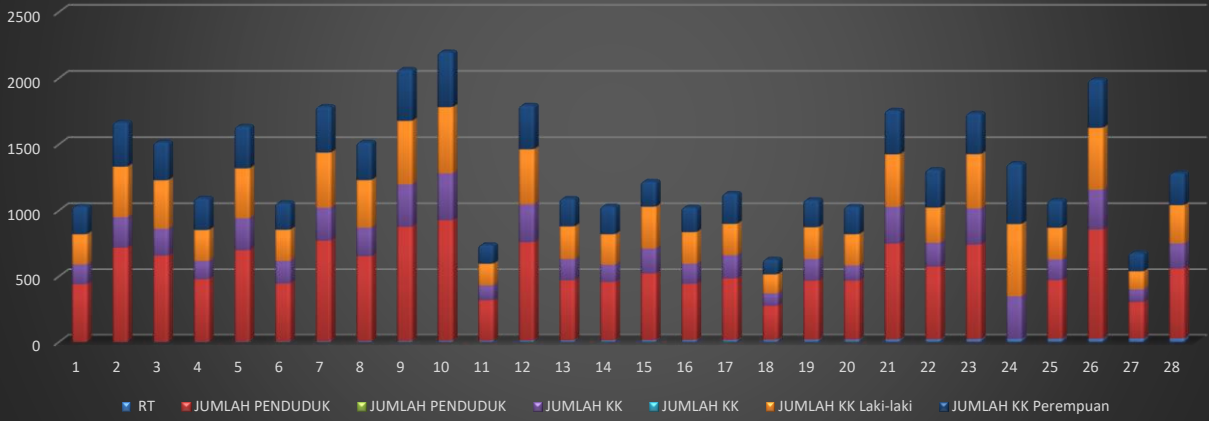

## LAPORAN PENDUDUK BERDASARKAN PENDIDIKAN

KECAMATAN : BONTANG UTARA

KELURAHAN : BONTANG BARU

NO	PERINCIAN	JUMLAH PENDUDUK	JUMLAH		JENIS KELAMIN	
			Lokal	Pendatang	Laki-laki	Perempuan
1	Tidak/Belum Sekolah	3.240	3.156	84	1.682	1.558
2	Belum Tamat SD/Sederajat	1.203	1.196	7	599	604
3	Tamat SD/Sederajat	1.231	1.226	5	605	626
4	SLTP/Sederajat	1.801	1.793	8	910	891
5	SLTA/Sederajat	5.780	5.755	25	3.509	2.271
6	Diploma I/II	146	145	1	63	83
7	Akademi/Diploma III/Sarja	505	502	3	226	279
8	Diploma IV/Strata I	1.328	1.319	9	692	636
9	Strata II	103	103	0	72	31
10	Strata III	3	3	0	2	1

## LAPORAN PENDUDUK BERDASARKAN PENDIDIKAN SAMPAI PERIODE DESEMBER 2018

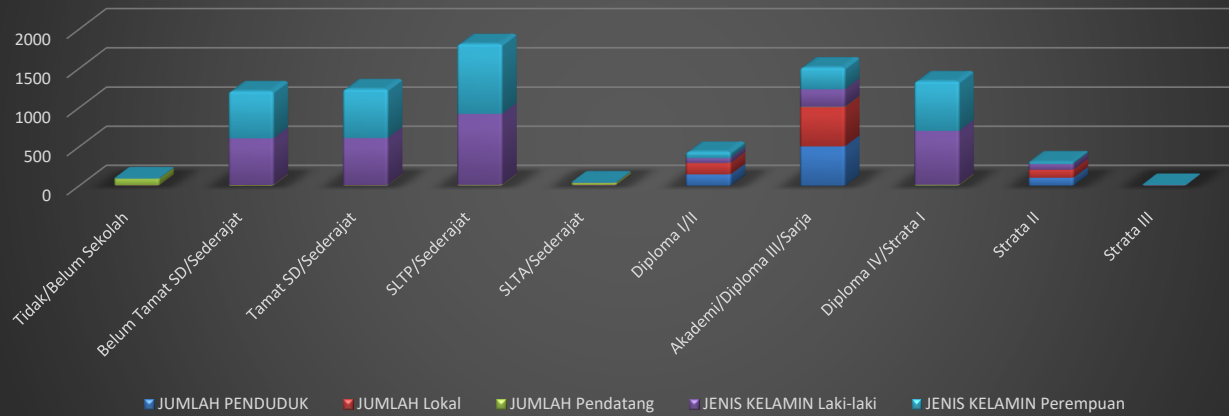

## LAPORAN PENDUDUK BERDASARKAN AGAMA

KECAMATAN : BONTANG UTARA

KELURAHAN : BONTANG UTARA

NO	PERINCIAN	JUMLAH PENDUDUK	JUMLAH		JENIS KELAMIN	
			Lokal	Pendatang	Laki-laki	Perempuan
1	Islam	14.394	14.253	141	7.837	6.557
2	Katolik	404	403	1	224	180
3	Kristen	394	394	0	224	170
4	Budha	83	83	0	40	43
5	Hindu	65	65	0	35	30

### Laporan Penduduk Berdasarkan Agama Periode Desember 2018

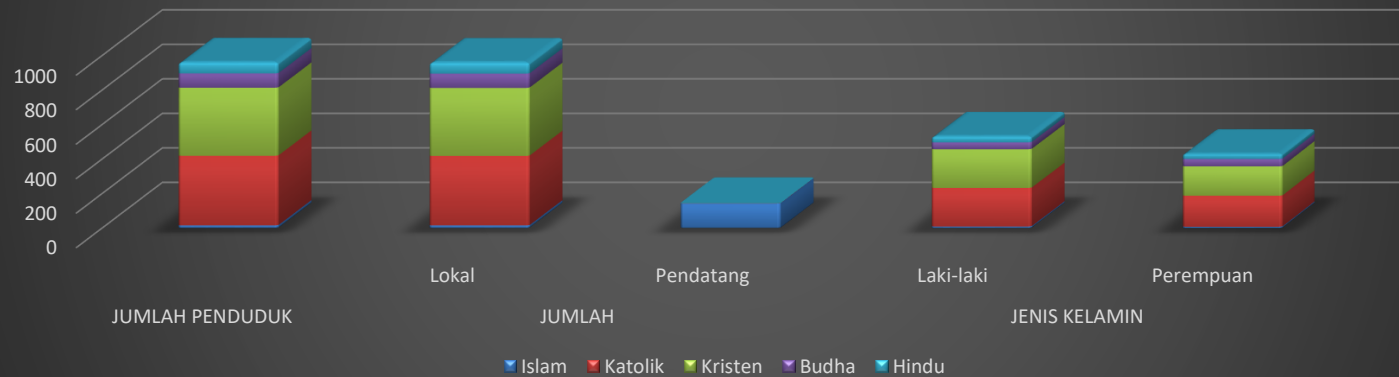

## LAPORAN PENDUDUK BERDASARKAN STATUS PERKAWINAN

KECAMATAN : BONTANG UTARA

KELURAHAN : BONTANG UTARA

NO	PERINCIAN	JUMLAH PENDUDUK	JUMLAH		JENIS KELAMIN	
			Lokal	Pendatang	Laki-laki	Perempuan
1	Belum Kawin	7.846	7.772	74	4.526	3.320
2	Kawin	6.989	6.923	66	3.688	3.301
3	Cerai Hidup	254	252	2	100	154
4	Cerai Mati	250	250	0	46	204

### Laporan Penduduk berdasarkan Status Perkawinan Sampai Periode Desember 2018



LAPORAN PENDUDUK BERDASARKAN PEKERJAAN

KECAMATAN : BONTANG UTARA  
 KELURAHAN : BONTANG BARU

NO	PERINCIAN	JUMLAH PENDUDUK	JUMLAH		JENIS KELAMIN	
			Lokal	Pendatang	Laki-laki	Perempuan
1	Belum/Tidak Bekerja	4.409	4.338	71	2.422	1.987
2	Mengurus Rumah Tangga	2.467	2.452	15	23	2.444
3	Pelajar/Mahasiswa	2.413	2.398	15	1.259	1.154
4	Pensiunan	59	58	1	54	5
5	Pegawai Negeri Sipil (PNS)	687	685	2	423	264
6	Tentara Nasional Indonesia (TNI)	85	84	1	84	1
7	Kepolisian RI (POLRI)	35	35	0	34	1
8	Perdagangan	63	62	1	43	20
9	Petani/Pekebun	51	51	0	48	3
10	Nelayan/Perikanan	57	57	0	57	0
11	Industri	3	3	0	2	1
12	Konstruksi	11	11	0	9	2
13	Tranportasi	6	6	0	6	0
14	Karyawan Swasta	3.212	3.188	24	2.623	589
15	Karyawan BUMN	142	140	2	121	21
16	Karyawan BUMD	24	24	0	10	14
17	Karyawan Honorer	172	171	1	104	68
18	Buruh Harian Lepas	130	129	1	124	6
19	Buruh Tani/Perkebunan	7	7	0	7	0
20	Buruh Nelayan/Perikanan	3	3	0	3	0
21	Buruh Peternakan	3	3	0	3	0
22	Pembantu Rumah Tangga	16	16	0	1	15
23	Tukang Cukur	2	2	0	2	0
24	Tukang Listrik	1	1	0	1	0
25	Tukang Batu	18	18	0	18	0
26	Tukang Kayu	12	12	0	12	0
27	Tukang Las/Pandai Besi	2	2	0	2	0
28	Tukang Jahit	9	9	0	8	1
29	Tukang Rias	1	1	0	0	1
30	Penata Busana	1	1	0	0	1
31	Penata Rambut	2	2	0	1	1
32	Mekanik	21	21	0	21	0
33	Tabib	1	1	0	1	0
34	Imam Masjid	4	4	0	4	0
35	Wartawan	3	3	0	3	0
36	Ustadz/Mubaligh	5	5	0	3	2
37	Anggota DPRD Propinsi	1	1	0	1	0
38	Anggota DPRD Kab.Kota Profesi	2	2	0	2	0
39	Dosen	13	13	0	7	6
40	Guru	161	159	2	51	110
41	Pengacara	3	3	0	3	0
42	Notaris	3	3	0	0	3
43	Arsitek	3	3	0	3	0
44	Konsultan	4	4	0	4	0
45	Dokter	28	28	0	8	20
46	Bidan	12	12	0	0	12
47	Perawat	34	34	0	5	29
48	Apoteker	3	2	1	1	2
49	Pelaut	2	2	0	2	0
50	Sopir	42	42	0	42	0
51	Pedagang	28	28	0	17	11
52	Wiraswasta	822	817	5	655	167

## Laporan Penduduk Berdasarkan Pekerjaan sampai Periode Desember 2018

